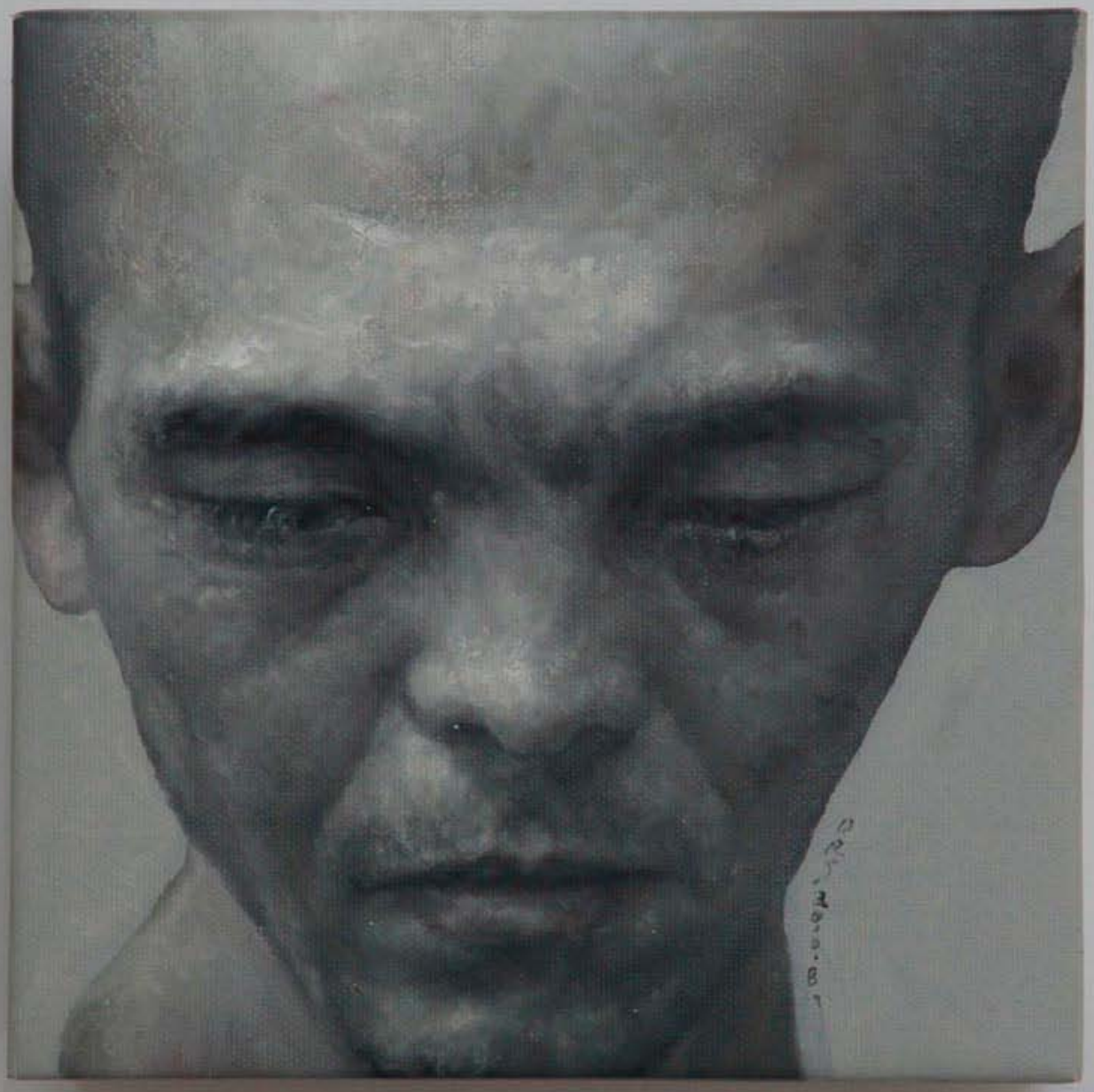

SPECIMAN 标 本

Dou Rongjun' s works　窦荣军作品 2010

真实往往是在距离之中呈现的